

Joue ! Joue !

IM2

*Livret à l'usage des classes de
FM et d'instruments*

IM2

Rythmes

Tonalités

DO MAJEUR

FA MAJEUR

SOL MAJEUR

Jeux rythmiques IM2

1. - Soliste : note au choix

- Polyphonique: chacun choisit une note au choix sur l'accord parfait Majeur (DO, FA ou Sol)

2. Deux voix à échanger. Voix 1 sur les 3 notes de l'accord parfait Majeur au choix. Voix 2 sur la tonique.

Jeux rythmiques IM2

3. Joué (LA à l'oreille) et chanté. Deux voix se répondent ou canon avec décalage de 2 mesures.

The exercise consists of four staves of music. The first staff is in bass clef and contains four measures of whole notes: C2, G2, F#2, and C3. Below the staff are the labels: violoncelle, flûte, guitare..., Clarinette, and Sax alto. The second and third staves are in treble clef and contain rhythmic patterns of eighth notes. The second staff is labeled 'joué' and 'chanté nom des notes ou "la la la"'. The third staff is labeled 'joué' and 'chanté'.

4. Sur accord parfait Majeur au choix (DO, FA ou SOL). Duo ou deux groupes, une mesure chacun.

The exercise consists of four staves of music in treble clef. Each staff contains rhythmic patterns of eighth notes. The first staff has a sequence of eighth notes followed by a measure with six 'x' marks. The second staff has a measure with six 'x' marks followed by eighth notes. The third staff has eighth notes followed by a measure with six 'x' marks. The fourth staff has a measure with six 'x' marks followed by eighth notes.

5. Gamme au choix ou notes au choix.

1^{er} degré (tonique pédale de la gamme au choix)

6. Tonalité au choix

f *p* *f* *p*

5^{ème} degré (dominante de la tonalité au choix)

Jeux rythmiques IM2

7. Le chef choisit une cellule et le perroquet répète. Note au choix

8. Sur accord parfait au choix. Duo ou deux groupes (deux mesures chacun)

Jeux rythmiques IM2

9. Deux groupes (ou duo ou soliste+groupe). Le groupe 2 répète la mesure du groupe 1.

f Groupe 1
p
f
1. Groupe 1
2. Groupe 2

p
f

10. Accord parfait de la tonalité au choix.

1er degré (tonique) Vème degré (dominante)

1er degré (tonique) Vème degré (dominante) 1er degré (tonique)

Jeux rythmiques IM2

15. Deux voix (duo ou deux groupes). Voix 2 reprends la voix 1. Note au choix ou percussions.

16. Tonalité au choix. Voix 1: notes de l'accord parfait de la tonalité choisie.
Voix 2: Sur la tonique et la dominante de la tonalité choisie.

Jeux rythmiques IM2

17. Parlé en tapant la pulsation.

U - ne sou - ris ver - te, C'est quoi ça? ça n'ex-is - te pas! La vraie sou - ris c'est la
sou - ris bleue. U - ne sou - ris ver - te! NON! Sou - ris bleue!

18. Notes et clé au choix.

Two systems of musical notation, each consisting of two staves. The first system shows a sequence of rhythmic patterns: a series of eighth notes, a series of quarter notes, and a series of eighth notes. The second system shows a series of quarter notes, a series of eighth notes, and a series of quarter notes.

19. Sur les trois notes au choix de l'accord parfait au choix

Jeux rythmiques IM2

13. Duo ou deux groupes se répondent. Tonalité au choix.

14. DUo ou deux groupes. Tonalité au choix.

20. Le chef choisit une cellule et le perroquet répète.

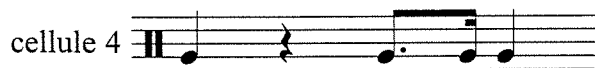
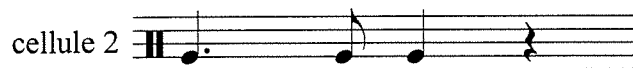

Jeux rythmiques IM2

21. Deux voix: une mesure chacun. Note au choix + percussion

22. Deux voix (duo ou deux groupes). Voix 2 reprend la voix 1. Note au choix ou percus + voix

RONDOS
IM2

① 

- 1. 
- 2. 
- 3. 
- 4. 

② 

- 1. 
- 2. 
- 3. 
- 4. 

③ 

- 1. 
- 2. 
- 3. 
- 4. 

④

1. quarter, quarter, quarter, quarter
 2. quarter, quarter, quarter, quarter with a fermata
 3. quarter, quarter, quarter, quarter with a wavy line
 4. quarter, quarter, quarter, quarter with a slur

⑤

1. quarter, quarter, quarter, quarter, quarter, quarter, quarter
 2. quarter, quarter, quarter, quarter, quarter, quarter, quarter with a slur
 3. quarter, quarter, quarter, quarter, quarter, quarter, quarter with a wavy line
 4. quarter, quarter, quarter, quarter, quarter, quarter, quarter

⑥

1. quarter, quarter, quarter, quarter with a slur
 2. quarter, quarter, quarter, quarter with a slur
 3. quarter, quarter, quarter, quarter
 4. quarter, quarter, quarter, quarter with a slur

⑦

1. quarter, quarter, quarter, quarter, quarter, quarter
 2. quarter, quarter, quarter, quarter, quarter, quarter
 3. quarter, quarter, quarter, quarter, quarter, quarter with wavy lines
 4. quarter, quarter, quarter, quarter, quarter, quarter with a slur

⑧

1.

2.

3.

4.

⑨

1.

2.

3.

4.

⑩

1.

2.

3.

4.

⑪

1.

2.

3.

4.

12

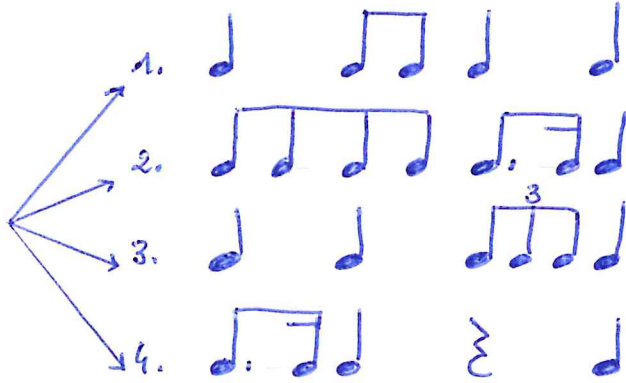

13

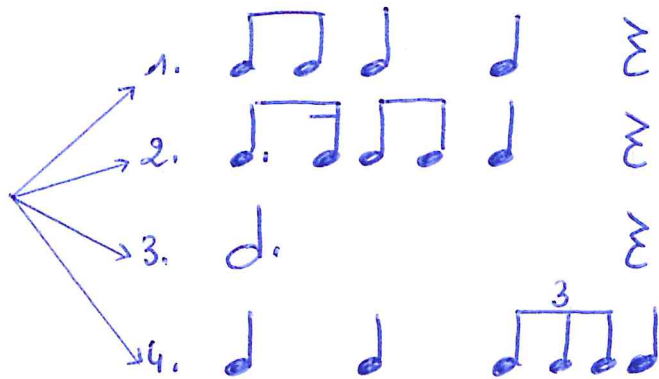

14

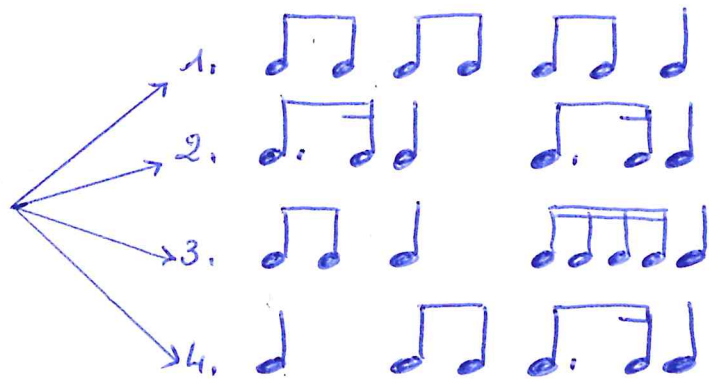

15

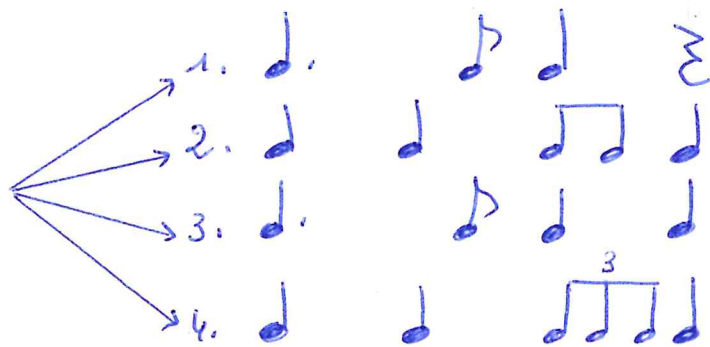

①⑥

①⑦

①⑧

①⑨

20

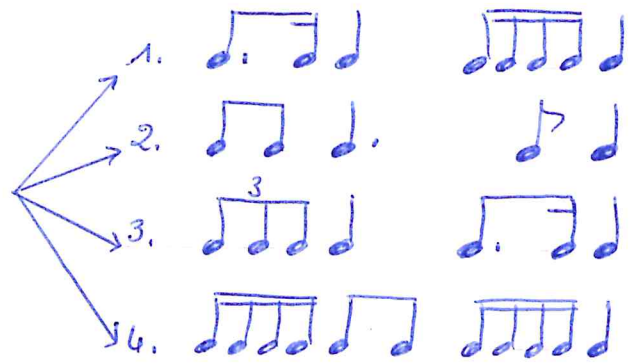

21

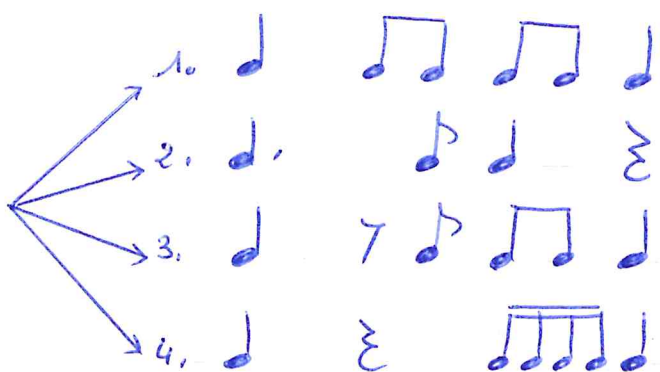

22

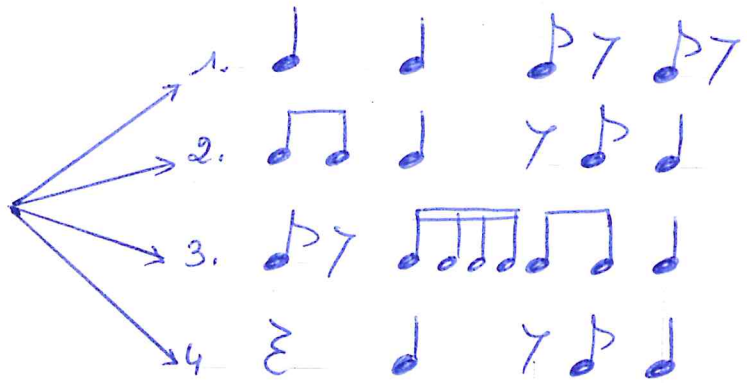

23

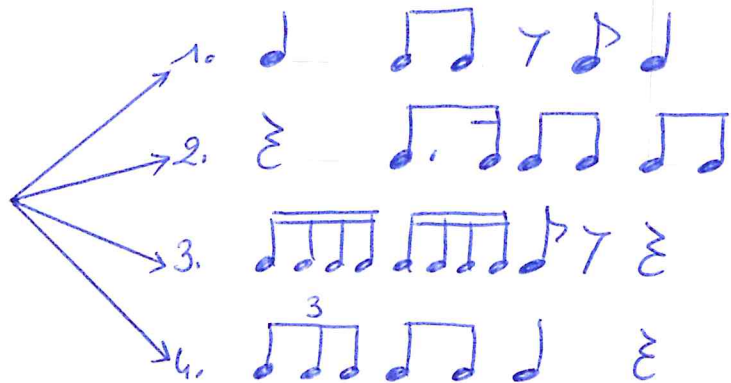
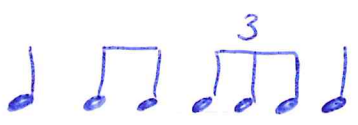

24

1. d γ b b

2. γ b γ b b c

3. $\overset{3}{\text{b b b}}$ b γ b b

4. c c b b

25

1. b b γ b b

2. b b b b b b b b b

3. b γ b γ b b

4. $\overset{3}{\text{b b b}}$ $\overset{3}{\text{b b b}}$ b c

26

1. b b b b b b b b b

2. d b b

3. d b b

4. b b b γ b b

27

1. b γ b γ $\overset{3}{\text{b b b}}$ b

2. c b b c b

3. b b b b b b b

4. c c c γ b

LECTURE DE NOTES

CHOISIR LA NOTE DE DÉPART

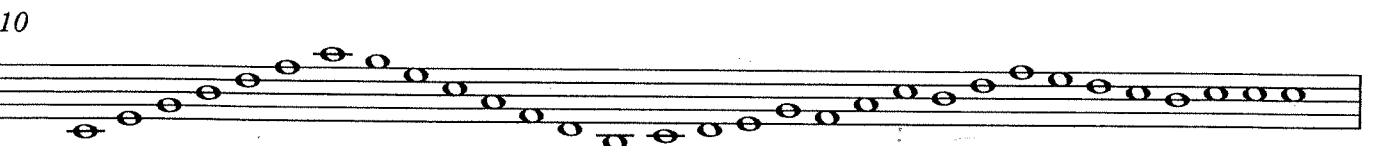
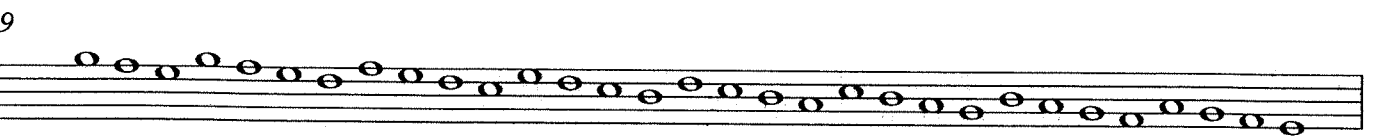
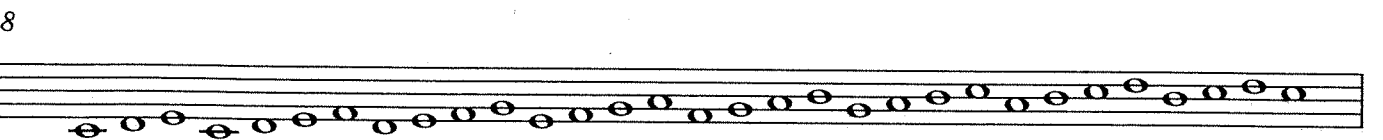
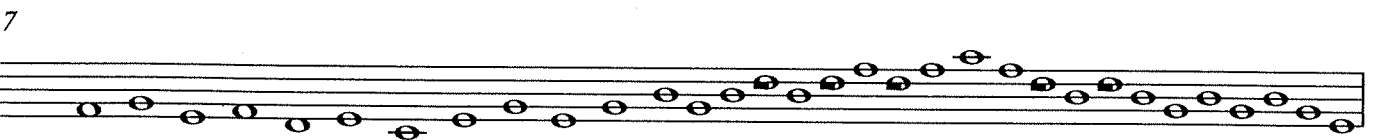
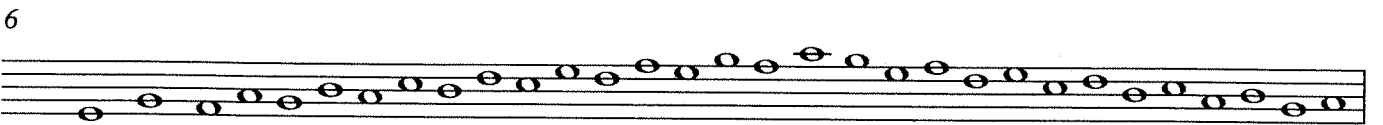
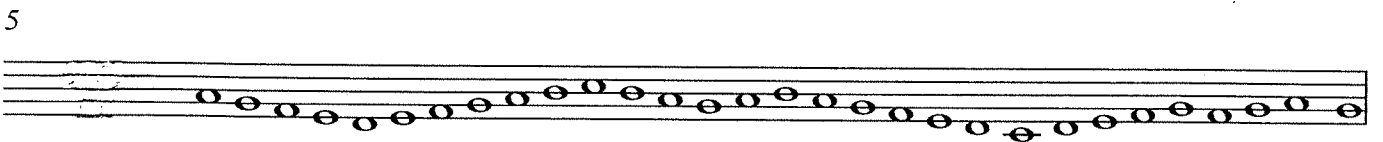
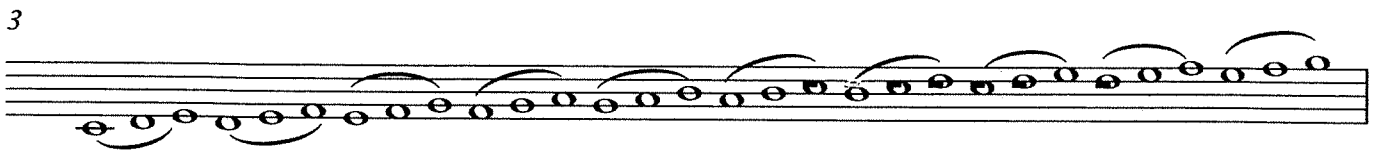
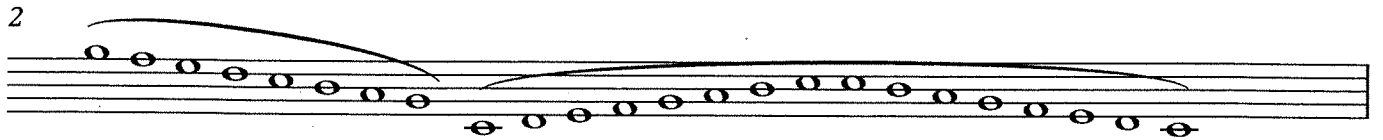

2

11

12

13

14

15

16

17

18

19

20

21

22

23

24

25

do do do do do do do

26

27

28

29

30

31

32

CHANTS

Transposable en Sol Majeur, Ré Majeur, Do Majeur
Ah! dis moi donc bergère

Ah! Dis moi donc bergère à qui sont ces moutons? Eh! par ma foi mon
7
sieur à ceux qui les gardons! Et tra la la déri dé ra et tra dé ron la!

Anacrouse
Quinte

Transposable en Sol Majeur, Do Majeur, Ré Majeur

Ah! les crocodiles

Un cro co dile s'eb al lait à la guer re di sant aur'voir à ses pe tits en fants. Trai nant ses

10
pieds, ses pieds dans la pous siè re il s'en al lait com battr'les é lé phants (Ah! Ah! Ah!)

17
Ah! les cro co Ah! les cro co Ah! les cro co di les, sur les bords du Nil ils sont par tis n'en par lons

24
plus! Ah! les cro co Ah! les cro co Ah! les cro co di les,

29
sur les bords du Nil ils sont par tis n'en par lons plus!

Accord Parfait Majeur

Saute

2 croches

Noire pointée-Croche

Tierces Majeure et mineure

transposable et Fa Majeur, Ré Majeur
Ah! mon beau château

Ah! mon beau châ teau, ma tant' ti re li re li re, Ah! mon beau châ teau, ma tant' ti re li re

9
lo. Le nôtre est plus beau, ma tant' ti re li re

13
li re, le nôtre est plus beau, ma tant' ti re li re lo.

Anacrouse
Accord parfait
Quarte

Transposable en Fa Majeur

Alouette

fine

A lou et te, gen tille a lou et te, a lou et te, je te plu me rai!

5

Je te plu me rai le bec, (je te plu me rai le bec) et la tête, a lou ette, A a a a...

Noire pointée - croche

L'accord Parfait

Quinte - Octave

Signes de reprise

transposable en Fa Majeur,, en Ré Majeur

Arlequin dans sa boutique

Ar-le-quin, dans sa bou-ti-que, sur les mar-ches du pa-lais, il en sei-gne la mu-si que

à tous ses pe - tits va-lets. Oui, mon-sieur Po, oui, mon-sieur Po - li - chi-nelle.
Oui, mon-sieur Li,
Oui, mon-sieur Chi,
Oui, mon-sieur Nelle,

Quarte
Cadences (demi et parfaite)

2 croches
Saute
Triolet

Transposable en fa Majeur

AU PRÈS DE MA BLONDE

4 Au près de ma blonde *fine* de qu'il fait bon, fait bon, fait bon, au près de ma blonde

7 qu'il fait bon dor mir Dans le jar dins d'mon père les lilas sont fleuris, dans

9 les jar dins d'mon père les lilas sont fleuris; tous

les oiseaux du monde viennent y faire leur nids.

Tierce - Quarte - Quinte
Croche pointée-Double
Triolet

Transposable en Sol Majeur, Ré Majeur
C'est la Mère Michel

C'est la Mère Mi-chel qui a per-du son chat, qui crie par la fe-nêtre à qui le lui ren dra. C'est

5
le Père Lus-tu-cru qui lui a ré-pon-du: "Al - lez la Mère Mi chel votre chat n'est

8
pas per - du!" Sur l'air du tra - la - la - la, sur l'air du

10
tra - la - la - la, sur l'air du tra - dé - ri - dé - ra et tra - la - la!

Saute / 2 croches
Quarte - Quinte
Accord parfait

Transposable en Sol Majeur

Dans la forêt lointaine

Dans la fo-rêt loin-tai-ne on en-tend le cou-cou, du haut de son grand chê-ne il

8
ré-pond au hi-bou: "Cou-cou! cou-cou! cou-cou hi-bou cou-

13
cou! Cou-cou! cou-cou! cou-cou hi-bou cou-cou!"

Anacrouse
Quarte - Tierce
Saute / 2 croches
Demi-soupir - croche

DO RÉ MI FA SOL LA SI DO

DO RÉ MI FA SOL LA SI DO gratte-moi la puce que j'ai dnas l'dos.

7
Si tu l'a - vais grat-tée plus tôt, elle n'se-rait pas mon-tée si haut!

Monter / Descendre

La gamme

Visualisation de la place des notes sur la portée (ligne - interligne)

Transposable en ré Majeur

Dors mon p'tit Quinquin

Dors mon p'tit Quin quin, mon p'tit pous-sin, mon gros rai-sin, tu m'fras du cha-grin si

7 **fine**

tu n'dors point jusqu'à main! Ain-si l'au-trjour'un' pauvre den-te-lière en ber-çant son pe-tit

gar-çon, qui d'puis trois quartd'jeure ne fsait que braire tâ-chait d'en-dor-mir par

une chan-son, Elle lui di-sait: "Mon Nar-cis-se de-main t'au-ras

du pain d'é-pice, du sucre à go-go si tu es sag'et qu'tu fais do-do!

Quarte

Gamme

Modulation (V°)

Cadences (demi et parfaite)

Douce nuit

Dou - ce nuit, sain - te nuit, dans les cieux, l'as - tre luit, le mys
10
tère an-non - cé s'ac-com - plit, cet en - fant sur la paille en-dor - mi,
17
c'est l'a - mour in - fi - ni - - C'est l'a - mour in - fi - ni!

Noire pointée-croche
Tierces
Accord parfait Majeur

Transposable en Sol Majeur, Ré Majeur

Elle descend de la montagne

Elle des-cend de la mon-ta-gne à che-val, elle des-cend de la mon-ta-gne à che-

5
val, elle des - cend de la mon - ta - gne, elle des -

7
cend de la mon-ta-gne, elle des - cend de la mon-ta-gne à che - val!

Anacrouse

Accord parfait (renversé)

Quarte

Saute / 2 croches

Transposable en Ré Majeur, Fa Majeur

En passant par la Lorraine

En pas-sant par la Lor-rai-ne a-vec mes sa- bots, — en pas-sant par la Lor-rai-ne a-vec

8
mes sa- bots, — ren - con - trais trois ca - pi - tai - nes a - vec

12
mes sa-bots don - dai - ne, Oh! oh! oh! a - vec mes sa - bots!

Quinte, Tierce
Accord parfait Majeur
Saute

Transposable en Sol Majeur, Ré Majeur, Do Majeur

Gentil coquelicot

5

J'ai des-cen - du dans mon jar - din, j'ai des-cen - du dans mon jar - din, pour y cueil
lir du ro ma - rin, gen-til coq'li - cot mes dam-des, gen-til coq'li - cot nou-veau.

Accord parfait Majeur
Quarte
Saute-2 croches
Demi-soupir-croche
Cadences (demi et parfaite)

Il était un avocat

Il é-tai un a-vo-cat, Ti-re-li-re - li- re! En mon-tant s'est cas-sé l'bras Ti-re-li-re - la!

Tierces Majeure et mineure
Tonalité Majeure et mineure
2 croches-Noire
Saute - 2 croches

Transposable en mi mineur, la mineur
La légende de Saint-Nicolas

7
13

Ils é-taient trois pe-tits en-fants sui s'en al-laient gla-ner aux champs. Tant sont al-
lés, tant sont ve-nus, que sur le soir se sont per-dus, s'en sont al-
lés chez le bou-cher "Bou-cher vou-drais-tu me lo-ger?"

Saute-2 croches
Triolet
Croche-2 doubles
Quarte

Transposable en Ré mineur, La mineur, si mineur

L'alouette est sur la branche

7

L'a-lou-ette est sur la bran_ che, l'a-lou-ette est sur la bran_ che.

1. 2.

Faites un pe - tit saut, l'a - lou - et - te, l'a - lou - et - te
Faites un pe - tit saut, l'a - lou - et - te comme il faut!

Quinte - Tierce
Noire pointée-croche
Saute - 2 croches
Signes de reprise

La marche des Rois

De bon ma - tin — j'ai ren con - tré le train de trois grands Rois qui al - laient en voy -

5 a — ge Rois des - sus le grand che - min. Vê - naient d'a - bord des gar - des du

9 corps, des gens ar - més a - vec tren - te pe - tits

11 pa - ges més des - sus leurs just - au - corps.

Saute
Anavrouse
Mineur
Quarte- Quinte
Signes de reprise

Transposable en Ré Majeur, Fa Majeur

Lundi matin

9
Lun-di ma-tin, l'em-pe-reur, sa et le p'tit prin-ce sont nus chez moi pour meser-rer la

13
pin - ce, mais comme j'é - tais par - ti, le pe - tit prince a

dit: "Puis - que c'est ain - si nous re - vien - drons mar - di!"

La gamme

L'accord parfait

Noire - 2 croches

Saute - 2 croches

Noire pointée-croches

Transposable en Sol Majeur, Ré Majeur

Mon beau sapin

Mon beau sa-pin, roi des fo-rêts, que j'ai-me ta ver - du - re! Quand

6
par l'hi-ver, bois et gué-rets sont dé-pouil-lés de leurs at-traits, mon

10
beau sa-pin, roi des fo-rêts, tu gar-des ta pa - ru - re.

Quarte
Saute
ABA

Transposable en Fa Majeur, Ré Majeur
Ne pleure pas Jeannette

Ne pleu - re pas Jean - net___ te, Tra la la la la la la la la la la

10
la! Ne pleu - re pas Jean - net___ te, nous te ma - ri - e - rons, nous te ma - ri - e - rons.

Sixte - Septième
Noire pointée-croche

Transposable en Ré Majeur, Do Majeur
Sur la route de Louviers

Sur la rou - te de Lou-viers, sur la rou - te de Lou viers, il ya-vait un
11
can-ton- nier, — il ya-vait un can-ton-nier, et qui cas-sait, et qui cas-sait, et qui cas
20
sait, et qui cas - sait, et qui cas - sait des tas d'cail -
24
loux pour mettre sur l'pas - sage des roues.

Tierce - Quarte
Accord parfait Majeur
2 croches - Noire
Noire pointée-croche
Saute - 2 croches

Transposable en Fa Majeur, Ré Majeur, Do Majeur

Sur le pont d'Avignon

Sur le pont d'A-vi-gnon on y dan-se, on y dan-se, sur le pont d'A-vi-gnon on y
fine
dan-se tous en rond. Les bel-les dames font comme ça Et puis en-core comme ça!

2 croches - Noire

Triolet

Tonalités

Quinte

ABA

Transposable en Sol Majeur, RÉ Majeur
Trois jeunes tambours

Trois jeunes tam bours s'en re - ve-naient de guer - re, trois jeunes tam bours_ s'en

7

re - ve-naient de gerre, et ri et ran ran-pa-ta plan, - s'en re - ve-naient de guer - re.

Saute
Triolet
Tierce - Quarte